## 유상옵션 시스템 에어컨

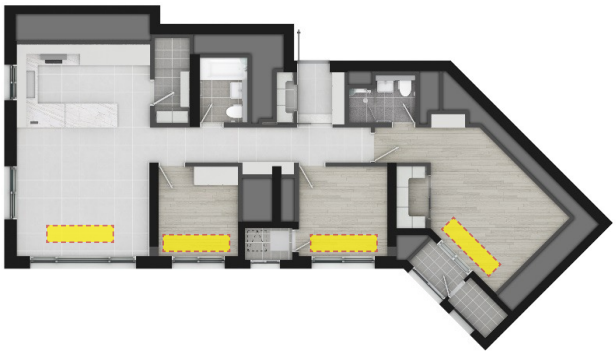

시스템 에어컨 설치 위치(4개소)

LG 천정형 시스템 에어컨 1WAY : R-W0320C2WP

(단위: 원, VAT 포함)

| 제조사 | 설치 개소 | 설치 위치 | 공급금액 | 설치금액 | |
|---|---|---|---|---|---|
| | | | | 계약시 (10%) | 입주지정일 (90%) |
| LG전자 | 4 | 거실 + 침실1 + 침실2 + 침실3 | 5,802,000 | 580,200 | 5,221,800 |

## 유상옵션 오브제 컬렉션 냉장·냉동고장 + 김치냉장고장

냉장고장 + 김치냉장고장

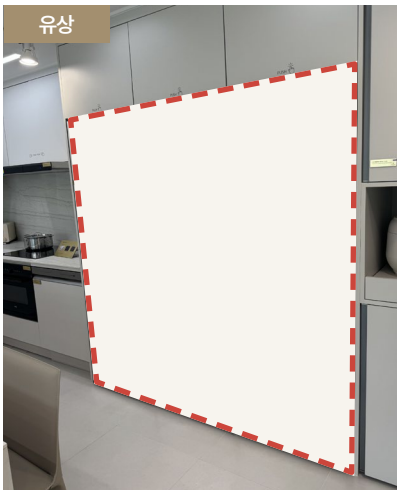


※빌트인 가전이 있는 경우

키큰장

※색상 : 크림 화이트

냉장고장 + 김치냉장고장 (오브제형)

(단위: 원, VAT 포함)

| 제조사 | 설치 개소 | 설치 위치 | 공급금액 | 설치금액 | |
|---|---|---|---|---|---|
| | | | | 계약시 (10%) | 입주지정일 (90%) |
| LG전자 | 3 | 오브제 컬렉션 냉장고 + 냉동고 + 김치냉장고 | 5,879,000 | 587,900 | 5,291,100 |
| 키큰장 | | 키큰장 | 700,000 | 70,000 | 630,00 |

※상기 이미지는 계약자의 이해를 돕기위한 것으로 치수, 재질 및 색상은 실제와 다르게 보일 수 있습니다.
※상기 제품의 제조사와 모델은 제품의 품질, 품귀 또는 신제품 출시, 시장상황의 변화 등으로 계약모델을 공급함이 적절치 않다고 판단되는 경우 동등 수준으로 변경 시공될 수 있습니다.
※무상옵션/유상옵션 미선택시 기본안으로 적용됩니다.

## 유상옵션 인덕션

기본

3구 가스 하이브리드(하이라이트 2구 + 가스 1구)
SSGEC-3601GAH-01

유상

3구 인덕션
BEI3GQBI

(단위: 원, VAT 포함)

| 제조사 | 개수 | 적용사항 | 공급금액 | 설치금액 | |
|---|---|---|---|---|---|
| | | | | 계약시 (10%) | 입주지정일 (90%) |
| LG전자 | 3 | 3구 인덕션 | 623,000 | 62,300 | 560,700 |

## 유상옵션 식기 세척기

기본

하부장
POINT PET 현대L&C GY113MT

유상

식기세척기
DIB22S

(단위: 원, VAT 포함)

| 제조사 | 개수 | 적용사항 | 공급금액 | 설치금액 | |
|---|---|---|---|---|---|
| | | | | 계약시 (10%) | 입주지정일 (90%) |
| LG전자 | 1 | 가구도어 부착 | 1,259,000 | 125,900 | 1,133,100 |

※ 상기 이미지는 계약자의 이해를 돕기위한 것으로 치수, 재질 및 색상은 실제와 다르게 보일 수 있습니다.
※ 상기 제품의 제조사와 모델은 제품의 품질, 품귀 또는 신제품 출시, 시장상황의 변화 등으로 계약모델을 공급함이 적절치 않다고 판단되는 경우 동등 수준으로 변경 시공될 수 있습니다.
※ 무상옵션/유상옵션 미선택시 기본안으로 적용됩니다.

## 유상옵션 주방 벽 & 상판

기본



상판 : 엔지니어드 스톤 ( 12T )
SILESTONE _ YUKON(Polished)



벽 : DQR 2071 ( 8T )
(300 X 600)

유상

상판 : 세라믹 타일 ( 12T )
(DEKTON _ NEURAL)

벽 : 세라믹 타일 ( 8T )
(DEKTON _ NEURAL)

(단위: 원, VAT 포함)

| 구분 | | 적용사항 | 공급금액 | 설치금액 | |
|---|---|---|---|---|---|
| | | | | 계약시 (10%) | 입주지정일 (90%) |
| 주방 | 벽, 상판 | 세라믹 (벽체, 상판) + 사각 싱크볼 | 3,050,000 | 305,000 | 2,745,000 |

## 유상옵션 강마루 / 포슬린 바닥 타일

기본

강마루 : N0HU 젠틀 그레이 ( 7.5T )
W98*L805

유상



포슬린 타일 : ALOE 01 ( 10 T )
(600 X 600)

(단위: 원, VAT 포함)

| 구분 | | 적용사항 | 공급금액 | 설치금액 | |
|---|---|---|---|---|---|
| | | | | 계약시 (10%) | 입주지정일 (90%) |
| 거실,주방 바닥 | 바닥 타일 | 복도 + 펜트리 + 거실 + 주방 | 4,049,000 | 404,900 | 3,644,100 |

※ 상기 이미지는 계약자의 이해를 돕기위한 것으로 치수, 재질 및 색상은 실제와 다르게 보일 수 있습니다.
※ 상기 제품의 제조사와 모델은 제품의 품질, 품귀 또는 신제품 출시, 시장상황의 변화 등으로 계약모델을 공급함이 적절치 않다고 판단되는 경우 동등 수준으로 변경 시공될 수 있습니다.
※ 무상옵션/유상옵션 미선택시 기본안으로 적용됩니다.

## 유상옵션 주방 벽 & 상판

기본

① LED 기본등

② LED 매입등

유상

① 거실 라인 조명 ( 감성 + 디밍 )

② 주방 레일 조명

(단위: 원, VAT 포함)

| 구분 | 적용사항 | 공급금액 | 설치금액 | |
|---|---|---|---|---|
| | | | 계약시 (10%) | 입주지정일 (90%) |
| 거실, 주방<br>디자인 조명 | 거실 라인조명 : LED 280W (감성+디밍)<br>색온도조절(3000K~6500K)<br>주방 레일등 : LED 10W / 3EA | 2,141,000 | 214,100 | 1,926,900 |

## 유상옵션 공용 욕실 비데

기본

욕실 2 (안방 욕실) : 양변기 _ 동서 – IC709, 노비타 _ BD-AC50E
욕실 1 (공용 욕실) : 동서 – IC709

유상

욕실 1 (공용 욕실) : 노비타 _ BD-AC50E

(단위: 원, VAT 포함)

| 제조사 | 설치 개소 | 설치 위치 | 공급금액 | 설치금액 | |
|---|---|---|---|---|---|
| | | | | 계약시 (10%) | 입주지정일 (90%) |
| 노비타 | 1 | 욕실 1 (공용 욕실) | 311,000 | 31,100 | 279,900 |

※ 상기 이미지는 계약자의 이해를 돕기위한 것으로 치수, 재질 및 색상은 실제와 다르게 보일 수 있습니다.
※ 상기 제품의 제조사와 모델은 제품의 품질, 품귀 또는 신제품 출시, 시장상황의 변화 등으로 계약모델을 공급함이 적절치 않다고 판단되는 경우 동등 수준으로 변경 시공될 수 있습니다.
※ 무상옵션/유상옵션 미선택시 기본안으로 적용됩니다.